Awareness Academy: Best-in-Class Security Awareness-Training

IT-SEAL
Part of HORNETSECURITY group

IT SECURITY
MADE IN GERMANY

Das einzige Security Awareness-Training mit Erfolgsgarantie

IT-Seal bietet ein umfassendes Security Awareness-Training für Ihre Mitarbeitenden. Dazu bündeln wir innovative Technologien für Best-in-Class-Trainings auf einer einzigen Plattform: der **Awareness Academy**.

Und das Beste: Als IT-Sicherheitsverantwortlicher brauchen Sie sich nicht um die Details und die Steuerung des Security Trainings zu kümmern.

Das übernimmt die **preisgekrönte Awareness Engine** von IT-Seal ganz automatisch – ein Autopilot, der Ihnen die ganze Arbeit abnimmt und dafür sorgt, dass Ihre **Mitarbeitenden bedarfsgerecht trainiert** werden, um Cyber-Angriffe sicher zu erkennen und effektiv abzuwehren.

Patentierte Spear-Phishing-Engine

Effektiver Schutz gegen die häufigsten und aktuellen Cyber-Angriffe, inklusive Level 3-Spear-Phishing-Attacken

Wie ein echter Angreifer, nutzen wir öffentlich zugängliche Daten Ihres Unternehmens und Ihrer Mitarbeiter, um unsere Phishing-Simulation noch gezielter zu gestalten. So bilden wir in unserer Spear-Phishing-Simulation eine **große Bandbreite an realitätsnahen und aktuellsten Angriffsszenarien** ab, um Ihre Mitarbeitenden bestmöglich auf ausgefeilte Spear-Phishing-Angriffe echter Cyberkrimineller vorzubereiten.

Nur die **patentierte Spear-Phishing-Engine** von IT-Seal ist in der Lage, solche aufwändigen Szenarien in einem **vollautomatisierten** und patentierten Verfahren umzusetzen - was dazu führt, dass die Awareness Trainings von IT-Seal ein weit höheres Sicherheitsniveau abdecken als die Lösungen anderer Anbieter am Markt.

Die zentralen Schaltstellen: Awareness Manager & Security Hub

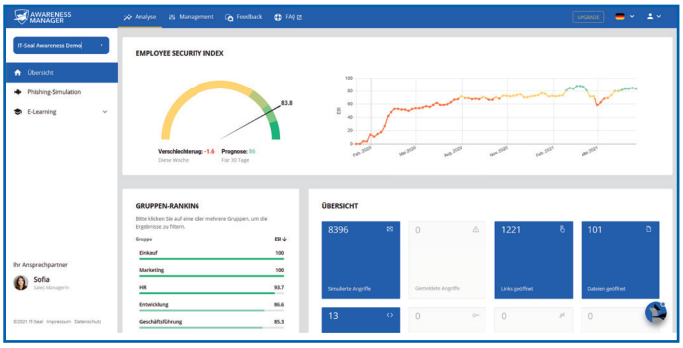

Im Awareness Manager behalten Sie alle wichtigen Kennzahlen Ihrer Trainings-Gruppen und Mitarbeitenden sowie den Trainings-Erfolg im Überblick

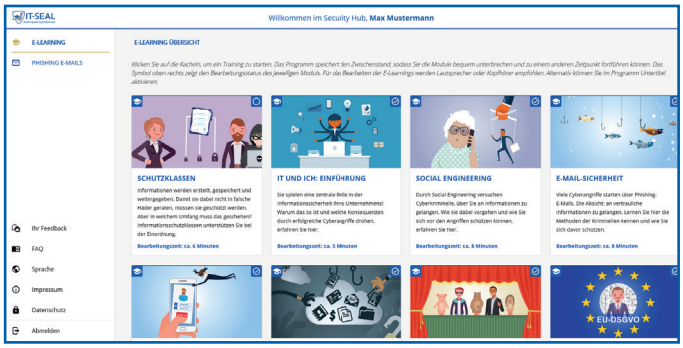

Der Security-Hub stellt sämtliche Lerninhalte und die individuelle Phishing-Auswertung für Ihre Mitarbeitende übersichtlich bereit.

Der Employee Security Index – Awareness-Benchmark

Die Basis unseres Awareness Trainings bildet ein von IT-Seal patentiertes Verfahren zur Messung des Sicherheitsverhaltens aller, am Security Awareness-Training teilnehmenden, Gruppen und Mitarbeiter. Dieses manifestiert sich in einer wissenschaftlich erforschten Kennzahl, dem **Employee Security Index** oder kurz **ESI®**. Das ist ein branchenweit einzigartiger Benchmark, mit dem das unternehmensweite Sicherheitsverhalten aller Gruppen und Mitarbeiter fortlaufend gemessen, verglichen und gesteuert wird.

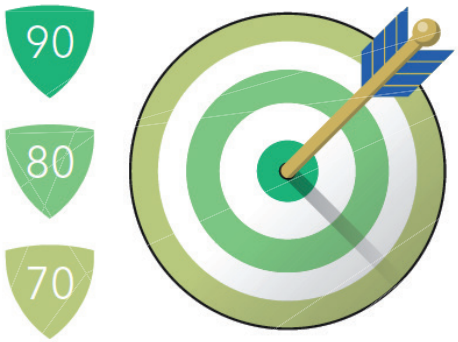

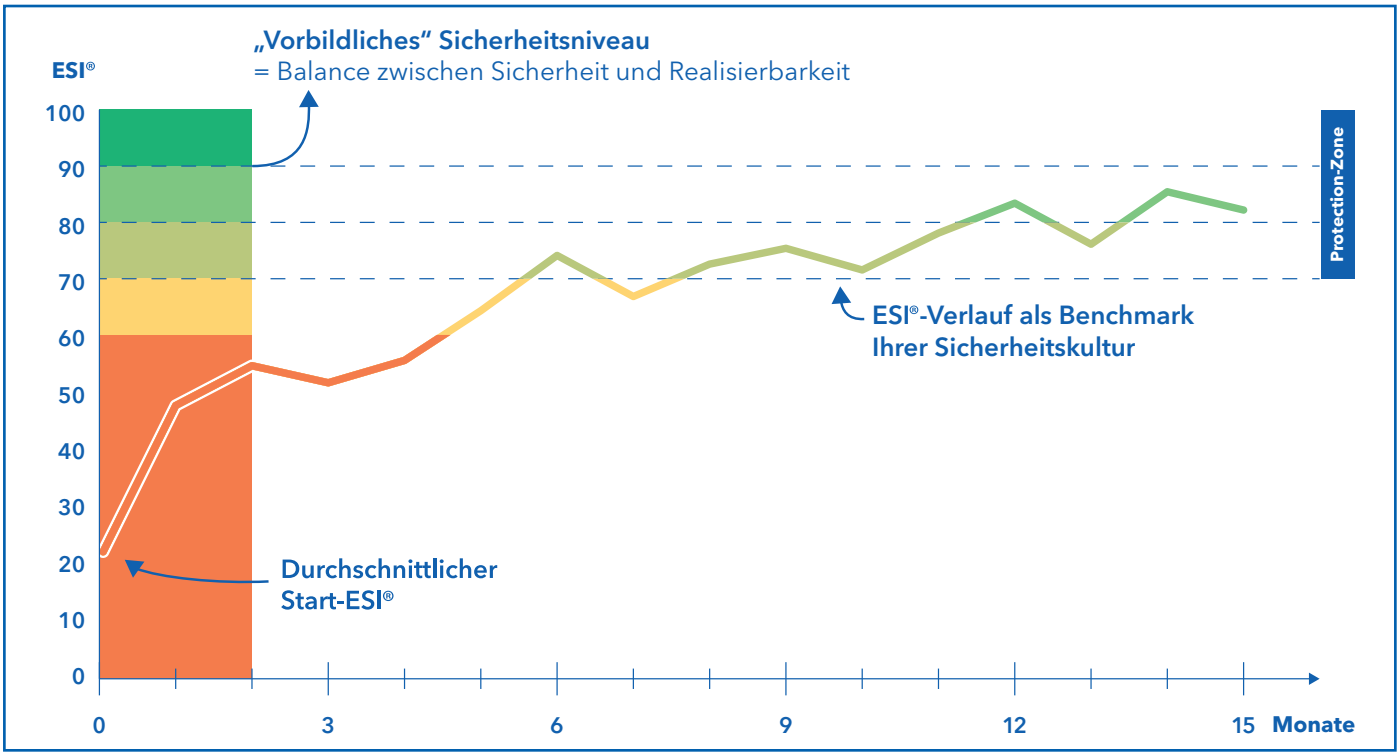

Der ESI® bildet Ihr aktuelles Sicherheitsniveau in einer Leistungskennzahl im Bereich von 0 bis 100 ab, wobei alles unterhalb von ESI® 70 als kritisches Sicherheitsverhalten betrachtet wird. Erst bei einem ESI® von über 70 ist ein angemessenes Schutzniveau gegeben – daher betrachten wir diesen Bereich als Protection Zone.

Die Ziel-ESI® Sicherheitsgarantie

Garantiertes Erreichen des gewünschten Sicherheitsniveaus in 12 Monaten

Sie als Kunde geben durch die Wahl Ihres Awareness Academy-Paketes mit dem entsprechenden Ziel-ESI® Ihr angestrebtes Sicherheitsniveau in der Protection Zone vor.

Wir kümmern uns im Full Service darum, dass der Ziel-ESI® innerhalb von 12 Monaten garantiert erreicht wird. Sonst wird unentgeltlich weitertrainiert, bis der Ziel-ESI® erreicht ist (bei Ziel-ESI® 90 innerhalb von 18 Monaten).